

BELIN·BÉLIET

OCT. 2021

LE MAG

numéro 45

LE PRJ : LIEU D'ANIMATIONS OUVERT AUX 12-17 ANS

JEUNESSE



Inauguration de la fresque du PRJ réalisée par les jeunes cet été. Félicitations à Esteban, Dana, Benjamin, Théo G, James, Walid, Théo T. et à l'artiste MT pour ce travail de qualité !

GRAND ANGLE

**LE POINT SUR LA RENTRÉE
DES JEUNES !**

.08

Aider chaque entrepreneur à tirer le meilleur de son entreprise



RIVALIS
N°1 du Pilotage d'Entreprise

*Améliorer sa rentabilité
Développer son CA*

06 08 77 68 50
www.bbae.fr

6 impasse de Garrot 33830 Belin Beliet



*Une complémentaire santé...
... pour tous !*



Nous contacter ...



06.24.05.16.95



vde.solidarite@gmail.com



val de l'eyre solidarite

Permanences tous les samedis de 10H à 12H00
au Centre Lapios,
1er étage, route de Suzon 33830 Belin-beliet



CYBELE
Ésthétique

SOINS DU VISAGE ET DU CORPS
ÉPILATION - MANUCURE - SÉANCES UVA - MAQUILLAGE

Ouvert du Mardi au Vendredi de 9h à 19h
le Samedi de 9h à 17h
Sur rendez-vous entre 12h et 14h

Tel : 05 56 88 63 26
30, Route de Bayonne - 33 830 Belin-Béliet



BDB
Blanchisserie du Bassin
Professionnels - Collectivités - Particuliers

05 56 88 55 45
www.bdbassin.fr

120 Av. Aliénor
33830 Belin-Béliet



B.S
Coiffure, Barbier, Coloriste

Ouvert du lundi au vendredi, de 9h à 18h • 07 49 88 58 17

56 lot. Les Vignes 2 33830 Belin Beliet | Sur rendez-vous

**Si vous souhaitez paraître
dans ce magazine :**



CONTACTEZ

Léna Hadj Lazib

☎ 06 99 55 41 75

✉ lenahadjlazib
@ka2com.fr



ÉDITO

SUR LE CHEMIN DE L'AUTONOMIE...

Comme chaque année, la rentrée scolaire sonne le glas de la période estivale. Cette période qui, si elle n'a pu être précédée de belles fêtes de fin d'année sur nos écoles, a cependant connu des temps forts très réussis : fête du 14 juillet, concert du 31 juillet, forum des associations et aussi de nombreuses activités et sorties proposées aux 3/17 ans au sein de nos structures Enfance et Jeunesse.

J'en profite pour remercier le personnel municipal des services techniques et d'entretien ainsi que les Animateurs et les ATSEM très sollicités pour que l'accueil de nos enfants se fasse dans les meilleures conditions possibles. Je n'oublie pas non plus de remercier le Service Enfance et Jeunesse qui s'occupe bien en amont de l'organisation de la rentrée : inscriptions dans les écoles, pour la restauration et les transports scolaires...

L'ambition éducative municipale s'appuie en effet sur un long travail de concertation avec l'ensemble des acteurs éducatifs. Qu'ils interviennent sur le temps scolaire, périscolaire ou extra-scolaire, tous partagent des objectifs communs garantissant ainsi continuité et cohérence éducatives.

C'est dans cet esprit que sont construits les différents projets portés par nos structures Enfance et Jeunesse. Ils font écho à la vie associative locale. Tous prennent plaisir à y être pleinement associés. Je citerai, à titre d'exemple, la belle participation des jeunes du PRJ et des enfants des ALSH aux projets de décoration au moment de Noël et de Pâques notamment ou tout récemment la forte implication des enfants du Conseil Municipal des Jeunes à l'opération « Ramassage des déchets sur notre ville ».

Notre jeunesse ne manque pas d'idées et d'autres nombreux projets verront le jour au cours de cette année scolaire.

La Collectivité non plus n'est pas en reste. C'est, en effet, un plan d'investissement pluriannuel qui est aujourd'hui lancé en faveur des Jeunes : équipement numérique des écoles, travaux de rénovation énergétique de l'école Aliénor (partie ancienne), extension du restaurant scolaire et du Point Rencontre Jeunes...

Parce que fournir à tous les enfants, tous les jeunes de Belin-Béliet, les moyens nécessaires à leur éducation, à leur épanouissement et à leur bien-être est véritablement une priorité de notre action municipale.

Notre objectif est la réussite de tous nos enfants. Notre meilleure récompense, c'est de les voir avancer sereinement sur le chemin de l'autonomie et de la citoyenneté.

Je souhaite à tous, petits et grands, à leurs parents ainsi qu'à leurs enseignants et au personnel municipal qui travaille au sein des écoles et des structures Jeunesse une très belle année scolaire !

Francis RAYNAL

Adjoint aux Affaires Scolaires, à l'Enfance et à la Jeunesse

SOMMAIRE

BRÈVES

■
Un été animé
Petites Villes de Demain
Mairie
Joyeux anniversaire
Travaux

•04

GRAND ANGLE

■
Le point sur la rentrée
des jeunes !

•08

INTERCO

■
Eaux / assainissement :
les réseaux se modernisent

•11

MA VILLE

■
• Belin-Béliet veut préserver
sa biodiversité
• Gymnase de Suzon :
un sol de compétition

•12

VIE ASSOCIATIVE

■
Les assos en pleine forme !

•14

TRIBUNES LIBRES

■
•15

RETOUR EN IMAGES

UN ÉTÉ ANIMÉ

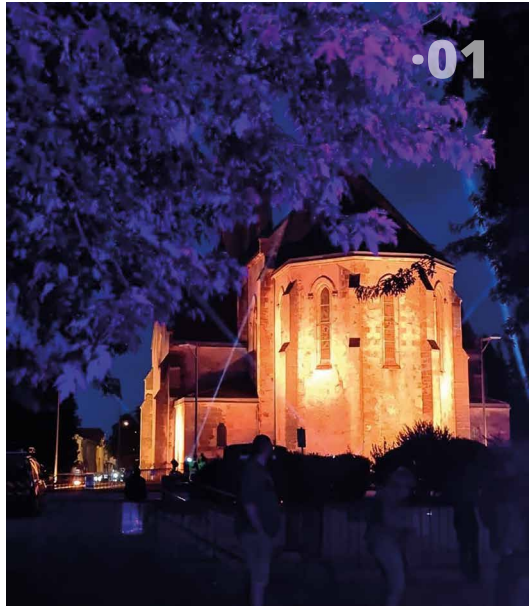



- .01** 14 juillet • Fête nationale : repas organisé par l'amicale des Sapeurs-Pompiers de Belin-Beliet et feu d'artifice organisé par la Commune.
- .02** Escapades musicales concert du 1^{er} juillet à l'église Saint Pierre de Mons : Concert de Maïté Louis, violon et Gabriel Bianco, guitare
- .03** Ramassage des déchets : à l'initiative de Mathis, un jeune de la commune. Belle initiative citoyenne qui participe à la propreté du territoire.
- .04** Apéro concert du 31 juillet avec le Groupe SEASON et Fanny Sei. Succès de l'évènement le public était au RDV !
- .05** Forum des associations du 5 septembre : les nombreuses associations ont pu rencontrer le public tout au long de la journée. Découvertes, démonstrations, ateliers, la journée a été riche !
- .06** Accueil des nouveaux habitants : Le Maire et les élus ont accueilli les nouveaux habitants de la commune et leur ont offert à cette occasion deux places de cinéma pour leur souhaiter la bienvenue.

PETITES VILLES DE DEMAIN



UNE CHEFFE DE PROJET POUR LES « PETITES VILLES DE DEMAIN »

Dorine Maumy est arrivée à la mairie de Belin-Béliet le 30 août 2021 avec pour mission la mise en place du programme « Petites Villes de Demain » dont la commune est lauréate. « C'est un dispositif lancé par l'État pour les communes de moins de 20 000 habitants qui exercent un rôle de centralité. Elles contractualisent avec l'État pour six ans afin de pouvoir recevoir notamment des subventions » explique la jeune femme originaire du Loiret, détentrice d'un master en droit de l'urbanisme et de l'Habitat.

« Avec ses deux centres bourgs, Belin-Béliet possède une histoire et une particularité forte en lien avec cet enjeu de centralité. Aux élus et à la population de définir ce qu'ils veulent le plus mettre en valeur dans leur ville pour les prochaines années. Bien sûr, je suis là pour les accompagner. Ici, la dimension culturelle semble très importante. Par exemple, la municipalité songe déjà à la réouverture du musée Lapios. »

Dorine Maumy, dont le poste est subventionné à 75 % par les services de l'État, sera chargée de lancer la 1^{ère} phase du projet « Petites villes de demain » sous la forme d'un vaste diagnostic. Elle devra ensuite aider les élus à présenter un projet de territoire et à mettre en place les actions inscrites dans ce projet.

TERRITOIRE



VILLE DE DEMAIN

Dans le cadre des Petites Villes de Demain, nous avons eu le plaisir de recevoir, le 6 septembre dernier à la Mairie, Georges ELFORT, Maire de Saint-Georges de l'Oyapock en Guyane française.

Cette commune guyanaise a été, comme Belin-Béliet retenue pour les Petites Villes de Demain. De visite en Métropole pour une rencontre nationale, nous avons pu échanger sur la mise en place des actions PVD sur nos territoires.

MAIRIE



UN REPAS EN L'HONNEUR DES AGENTS

La crise sanitaire avait contraint la mairie à remettre à plus tard le traditionnel repas des agents et des élus. Cette année, enfin, la Ville a pu honorer ses forces vives et organiser un dîner le 10 septembre dans le restaurant scolaire des écoles Aliénor-Bertrine où M. le Maire a accueilli l'ensemble du personnel. Remises de médailles et cadeaux pour les départs à la retraite ont rythmé cette parenthèse conviviale.

JOYEUX ANNIVERSAIRE

ELLE A FÊTÉ
SES 100 ANS
À BERTRINE

Madame Raymonde DULIN, la doyenne de la commune, Mme Dulin a fêté ses 100 ans le 1^{er} septembre en présence de Monsieur le Maire, de Maryse Chopo, adjointe au social, à la solidarité et à la petite enfance et de la responsable du pôle social de la commune. L'habitante du quartier de Bertrine a reçu des mains du 1^{er} édile une magnifique corbeille de fruits et légumes... moins périssables que les fleurs. Ravie, Madame Dulin s'est longuement entretenue avec ses visiteurs sur l'histoire de sa vie, sa famille et sa région d'origine, le Lot-et-Garonne, qu'elle a quitté il y a 10 ans pour venir vivre chez sa fille, à Belin-Béliet.

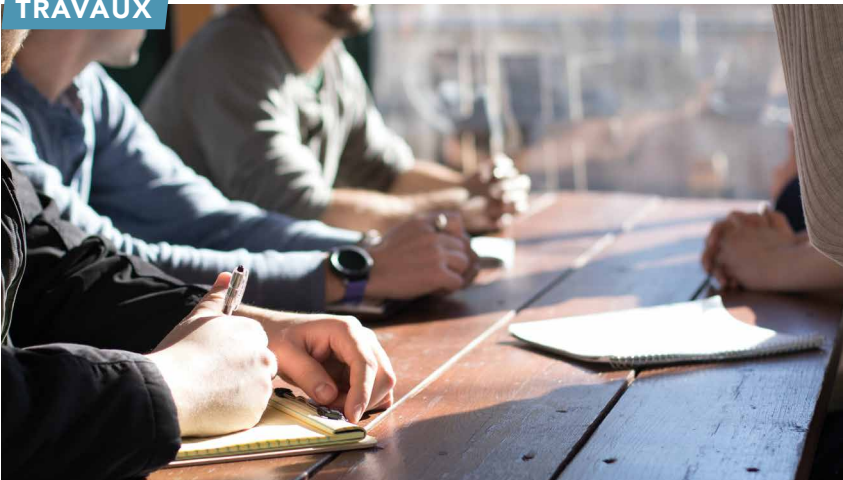

TRAVAUX

CONCERTATIONS EN AMONT
DES CHANTIERS

Avant les travaux de l'automne, trois réunions de concertation ont été organisées en juillet sur la commune pour informer les habitants et prendre en compte leurs remarques ou besoins. Les deux premières avaient pour sujet l'aménagement de la place de l'église et ont rassemblé les commerçants du bourg de Belin et les habitants. « *L'accueil du projet a été plutôt bon* », indique Yannick Séguier, le maître d'œuvre. « *Les gens ont déjà constaté la qualité des 1^{ères} tranches de travaux et attendent avec impatience de voir la métamorphose du centre-bourg. Les habitants veulent bénéficier de circulations douces et d'espaces urbains plus verts. Nous avons intégré toutes les remarques pertinentes avant de débiter les travaux.* »

La 3^{ème} réunion portait sur les travaux qui commencent sur les réseaux d'eaux et d'assainissement dans le quartier Les Vignes. Sur les 34 riverains invités, 23 ont participé !

TRAVAUX

EAUX PLUVIALES :
DES PERSONNES
RESSOURCES
POUR AIDER
LES SPÉCIALISTES

Au cours de l'été, la commune a pris contact avec les habitants concernés. Un travail en commun avec le cabinet d'étude se fera courant octobre, avant la poursuite de l'étude et la remise du rapport de préconisations des travaux à réaliser.

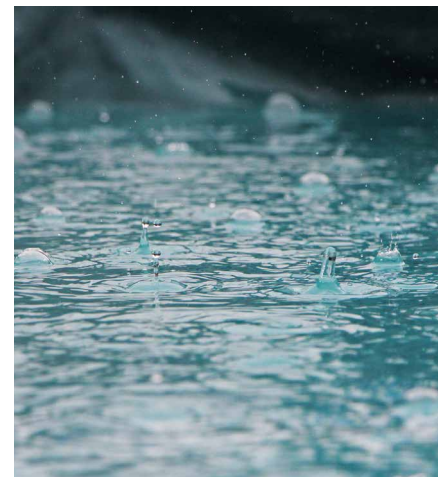

GRAND ANGLE

LE POINT SUR LA RENTRÉE DES JEUNES !

Depuis quelques semaines, les enfants ont repris le chemin de l'école, de la crèche, du centre de loisirs, du Point Info et Jeunes et de nombreux services aux familles gérés par la Ville. Focus sur tout ce qu'il faut savoir concernant la rentrée et les dispositifs d'accueil pour les 3/25 ans.

C'était encore une rentrée sous le signe de la pandémie, mais désormais, adultes et enfants maîtrisent bien le protocole en vigueur. Non brassage des élèves, distance physique entre groupes, port du masque et désinfection des locaux : chacun continue à s'adapter aux contraintes sanitaires. Les activités physiques et sportives se déroulent de préférence à l'extérieur, mais restent possibles en intérieur, à condition qu'il y ait une distance entre les pratiquants.

0/25 ANS, UN SEUL CONTACT : LE SEJ (SERVICE ENFANCE JEUNESSE)

De 0 à 25 ans, le SEJ est votre interlocuteur pour toutes les structures enfance/jeunesse. Du multi-accueil, du RPE (Relais Petite Enfance) et du LAEP (Lieu Accueil Enfant Parent) aux points Jeunes en passant par l'inscription à l'école et aux services péri et extra-scolaires, il est à votre disposition pour des informations, des inscriptions ou des paiements.

CONTACT

✉ 4 rue des Écoles
33830 Belin-Beliet

☎ 05 56 21 95 63

Horaire d'ouverture :

Lundi, mercredi, jeudi :
8h30 à 12h et 13h30 à 17h30

Mardi : 8h30 à 12h

Vendredi :
8h30 à 12h et 14h à 17h



TOUJOURS BEAUCOUP DE SUCCÈS POUR LA RESTAURATION SCOLAIRE

Tous les enfants sont les bienvenus à la cantine ! Alors que les petits sont servis à table par leurs ATSEM et Animateurs, les élèves des écoles élémentaires ont toujours le plaisir de profiter du self-service. Moment important dans la journée de l'enfant, le repas est un temps d'échanges, mais aussi de découvertes et d'apprentissage. Derrière les fourneaux, Diego, le chef cuisinier, a pour mission de participer à l'éducation au goût des enfants et mise sur la qualité, le local et la sécurité alimentaire.



REPÈRE

695 enfants sont inscrits à la cantine soit **95 % des élèves.**

AVANT OU APRÈS LA CLASSE, L'ACCUEIL PÉRISCOLAIRE

Pour les parents, c'est un temps d'accueil indispensable. Dans les deux groupes scolaires de Belin-Béliet ; dès 7h le matin, et jusqu'à 19h le soir, les accueils périscolaires permettent aux enfants scolarisés de jouer, de se détendre et même, de pratiquer une activité extra-scolaire, sportive ou culturelle, dans une association locale.

Comment s'inscrire ? L'inscription est obligatoire et à renouveler tous les ans au Service Enfance/Jeunesse. La réservation n'est pas nécessaire et la facturation se fait a posteriori.

2^{ÈME} RENTRÉE POUR L'AIDE AUX DEVOIRS

Depuis l'année dernière, de 17h à 17h45, un dispositif d'aide aux devoirs est mis en place dans les locaux de l'école Aliénor. Encadré par des animateurs et des bénévoles, il a pour but l'autonomie dans la mise au travail et la réalisation des devoirs.

LE CENTRE DE LOISIRS PREND LE RELAIS LE MERCREDI ET PENDANT LES VACANCES

Le mercredi et pendant les vacances scolaires, l'Accueil de loisirs sans hébergement, l'ALSH, est organisé pour accueillir les enfants de maternelle et d'élémentaire domiciliés à Belin-Béliet et à Lugos. Tout au long de l'année, les équipes d'animation proposent des programmes d'activités ludiques et éducatives. Sur inscription.

À SA VOIR

Si votre enfant a une intolérance ou une maladie qui exige un aménagement alimentaire, un projet d'accueil individualisé est mis en place avec l'aide du médecin scolaire. Il suffit d'en faire la demande auprès de la directrice.



LES ÉCOLES EN CHIFFRES



728
élèves



Des effectifs **multipliés par 2** en 20 ans



2 groupes scolaires

- **Aliénor :**
383 élèves pour 15 classes
- **Bertrine :**
345 élèves pour 13 classes



1 nouvelle classe à la rentrée à Aliénor



5 nouveaux enseignants



10 Atsem

(Agent territorial spécialisé des écoles maternelles)



1 classe Ulis

(unités localisées pour l'inclusion scolaire) élémentaire dans chaque groupe scolaire



15 AESH

(Accompagnants aux élèves en situation de handicap)



TÉMOIGNAGE

Axel

9 ans tout juste

« L'AIDE AUX DEVOIRS, C'EST SÉRIEUX »

« Depuis la rentrée scolaire, je fréquente l'accueil le matin une à deux fois par semaine, et le soir tous les jours. J'en profite pour jouer avec mes copains. Je mange à la cantine, je mange bien et c'est bon, sauf les courgettes et la ratatouille. Je passe mon temps de la pause méridienne à jouer avec mes amis aux billes et à des jeux : « touche-touche » ou « le chat perché ».

Avant l'heure de l'aide aux devoirs, je goûte, j'attends que l'animateur m'appelle pour aller dans la salle d'aide aux devoirs. Je trouve ça intéressant car je peux faire mes devoirs, je demande de l'aide à n'importe quel adulte dans la salle, un animateur ou un bénévole. Je demande de l'aide pour mes dictées et aussi pour me faire apprendre mes leçons. Je suis calme, l'aide aux devoirs c'est très sérieux... Pas de blague.

Quand j'ai fini, je retourne dans la cour pour jouer avec mes camarades, les journées parfois sont longues et fatigantes. Là, j'attends de manger au self-service et j'ai faim ! »



Chef cuisinier : Diego

LE PRJ POUR LES 12/17 ANS

Dédié aux 12/17 ans, le PRJ (Point Rencontre Jeunes) est ouvert le soir et le mercredi. Au programme : se retrouver, se détendre et organiser des sorties, des séjours ou des événements. Un projet est en cours de réflexion pour accueillir les jeunes à partir de l'âge de 11 ans.

HORAIRES ET INSCRIPTIONS

En période scolaire : mardi de 17h à 18h, mercredi de 13h30 à 18h et vendredi de 17h à 19h.

Pendant les vacances :
du lundi au vendredi,
de 13h30 à 18h30.

✉ 1 rue des écoles
☎ 05 57 71 96 97

(Le dossier d'inscription est accessible auprès des animateurs du P.R.J aux heures d'ouverture).

INFO JEUNES POUR RÉPONDRE AUX QUESTIONS DES 16/25 ANS

Dans les locaux du PRJ, le Point Info Jeunes accompagne les projets des 16/25 ans des 5 communes du Val de L'Eyre dans de nombreux domaines : orientation, formation, emploi, loisirs, vacances, voyages... Besoin d'un stage, de rédiger une lettre de motivation, d'une aide à passer le BAFA ? Passez au PRJ ou entrez en contact avec lui via les réseaux sociaux !

HORAIRES DES PERMANENCES

Mardi : de 9h à 12h30
et de 13h30 à 18h

Judi : de 9h à 12h30 -
Permanence Mission
Locale

Vendredi : de 13h30 à 19h

BIENVENUE

à Ève Richard, la nouvelle directrice du Service
Enfance/Jeunesse depuis janvier 2021



EAUX/ASSAINISSEMENT : LES RÉSEAUX SE MODERNISENT



Pour entretenir et moderniser un patrimoine caché mais ô combien essentiel à la vie quotidienne, la Communauté de communes entreprend de gros travaux de rénovation sur les réseaux d'eaux et d'assainissement à Belin-Béliet.

RESEAUX D'EAUX USEES REPLACES AUX VIGNES

Sous l'égide de la Communauté de communes, les travaux de renouvellement des réseaux d'eau usée et d'eau potable des lotissements les Vignes 1 et 2 commencent en novembre. Après un diagnostic qui pointait de nombreuses anomalies dans la collecte des eaux usées sur le domaine privé (collecteurs en amiante, rupture de canalisation, raccordements défectueux...), il s'agit de renouveler les collecteurs, de les installer de préférence sur le domaine public au plus près des sorties d'eaux usées et de changer les parties privatives des branchements jusqu'au pied des habitations.

705 M DE CANALISATIONS D'EAU POTABLE RENOUELES

En ce qui concerne l'eau potable, les canalisations étaient aussi anciennes et sujettes à de nombreuses casses et fuites. 705 m de réseau seront renouvelés dont 610 m en tranchée commune avec le collecteur d'eaux usées : pose de vannes, reprise des poteaux incendie, reprise des canalisations de branchement (84 au total) jusqu'aux anciens compteurs

qui, s'ils sont en domaine privé, seront installés sur le domaine public. Une réunion de présentation du projet et de concertation avec les habitants a été organisée à la demande de la commune en juillet dernier. Quand il s'agit de l'eau aussi, la transparence est de mise !

REMISE EN ROUTE DU FORAGE DU BOURDIEU

Belin-Béliet compte deux forages - Suzon et Le Bourdieu - qui captent les eaux souterraines de la nappe de l'Oligocène. Le forage de Suzon alimente le château d'eau qui dessert l'ensemble de la commune, celui du Bourdieu vient en secours, mais il a été arrêté en 2018 en raison d'une trop grande concentration en fer.

La Communauté de communes du Val de l'Eyre prévoit sa remise en route pour sécuriser l'alimentation en eau potable de la commune. Auparavant, elle construira sur le site du forage une unité de traitement du fer afin de distribuer une eau conforme aux normes de qualité. Elle installera aussi une bache de stockage et un surpresseur pour améliorer la desserte en eau du quartier de Joué. Entièrement financés par la CdC, le projet est estimé à 1 million d'euros. Les travaux débuteront début 2022.

BUDGET



Pour l'assainissement :
695 000 €



Pour l'eau potable :
250 000 €

Ces travaux sont entièrement financés par la Communauté de communes sur les budgets eau potable et assainissement collectif.

CALENDRIER

Études d'août
à octobre 2021

Travaux de novembre
2021 à mai 2022

VISITE DU SOUS-PRÉFET À BELIN-BÉLIET

Le lundi 30 août 2021, Cyrille Declercq, Maire de Belin-Béliet, a reçu avec ses adjoints le nouveau Sous-préfet d'Arcachon, Monsieur Ronan Léaustic. Un déplacement de proximité au cours duquel ils ont pu échanger sur les problématiques du territoire et les dossiers en cours, notamment la lutte contre les inondations.



BELIN-BÉLIET VEUT PRÉSERVER SA BIODIVERSITÉ

La commune pourrait très bientôt voir une petite partie de son territoire classée Réserve naturelle. Objectif : préserver l'exceptionnelle biodiversité du marais de la Leyre.

Boisé et de prime abord impénétrable, le marais de la Leyre abrite un écosystème original et sauvage pour lequel il est déjà protégé. Pour renforcer cette protection, la Région via le Parc Naturel Régional des Landes de Gascogne propose aujourd'hui de faire classer le site en « Réserve naturelle régionale ». « Le projet porte sur la création d'une réserve de 400 hectares qui intègre le Groux et ses alentours », explique le Maire, Cyrille Declercq. « À l'unanimité, cet été, le Conseil Municipal a accepté de mettre à disposition environ 60 hectares qui appartiennent et continueront d'appartenir à la commune. Le reste serait constitué par la Réserve de chasse et des propriétés privées. » Tous les propriétaires ont été réunis pour prendre connaissance du projet et l'un d'eux a déjà proposé d'ajouter 40 hectares aux 60 de la commune.



L'EMBARCADÈRE DE MESPLET ÉCO-RÉHABILITÉ

La gestion de la Leyre appartient à l'État qui mène aujourd'hui un travail de réhabilitation et de renaturation des points d'embarquement pour les balades en canoë. Dans ce cadre et avec l'appui financier de la région et du Département, au Pont de Mesplet, la commune prendra à sa charge le réaménagement du site. Elle devra principalement réorganiser la circulation et les stationnements qui aujourd'hui abîment l'environnement et dégradent les sols. Et d'inviter le public au plus grand respect de cette nature préservée !

UNE RÉSERVE NATURELLE, POURQUOI ET ÇA CHANGE QUOI ?

L'objectif visé est écologique, puisqu'il s'agit de préserver une biodiversité d'une grande richesse. L'accès au public sera maintenu, mais sur des circuits dédiés. Les activités traditionnelles comme la chasse ou l'exploitation forestière seront toujours possibles.

« Dans le cadre de la charte du Parc, le règlement de la réserve naturelle doit être collaboratif. C'est le fruit de la réflexion entre tous les propriétaires volontaires », souligne Cyrille Declercq. « Chacun a son mot à dire. » La concertation se poursuivra dans les prochains mois et la création officielle de la Réserve pourrait intervenir d'ici un an.



GYMNASE DE SUZON : UN SOL DE COMPÉTITION

La municipalité a profité des mois d'été pour refaire le sol du gymnase et réviser les tracés des terrains de handball, de volley et de badminton. Une réfection menée en concertation avec les clubs sportifs de la commune.

Soucieuse d'offrir aux sportifs un terrain de jeux optimal et conforme aux normes actuelles, la mairie a entrepris la régénération du sol du gymnase Suzon cet été. Initialement prévus entre le 26 juillet et le 20 août, les travaux menés par une entreprise girondine – et financés à hauteur de 52 500 € par la commune et de 18 422 € par une subvention demandée au Conseil Départemental de la Gironde –, ont dû être décalés. La résine de masse nécessaire à cette rénovation, était en rupture de stock... la faute à la crise sanitaire ! Le chantier s'est donc déroulé un peu plus tard et a été livré le 13 septembre dernier, juste à temps pour la reprise des activités.

NOUVEAUX TRACÉS POUR LE BADMINTON ET LE VOLLEY

En accord avec les présidents des clubs de volley, de handball et de badminton, la municipalité a également profité de cette réfection pour réaménager les tracés des terrains : le volley en compte désormais 4 – contre un seul auparavant – et le badminton 7. Si les tracés de handball restent identiques, deux terrains pour pratiquer le mini-hand ont été ajoutés.

Cet été, les joueurs de Belin-Béliet ont poursuivi leurs entraînements à Salles, Hostens et au Barp : les communes voisines l'ont joué collectif. Aujourd'hui, les sportifs belinétos disposent d'un terrain plus souple et plus élastique. La balle est dans leur camp.



LE DORTOIR DU MULTI ACCUEIL LES PIGNOTS

La commune a profité de la fermeture de la structure entre le 2 et le 20 août pour agrandir le dortoir des petits d'une dizaine de mètres carrés. « Un agrandissement qui améliore le confort des enfants et qui a permis à toute l'équipe de revoir l'aménagement de la pièce de vie », souligne Élodie Dubreuil, directrice de la structure. Lors de ces travaux, une ouverture a été percée. Désormais la pièce de jeu dispose d'un accès direct sur le jardin.

Le multi accueil Les Pignots accueille 20 enfants, entre 10 semaines et 4 ans. Il est ouvert du lundi au vendredi, de 7h30 à 18h30.

LES ASSOS EN PLEINE FORME !

Après plus d'un an dans la tourmente, voilà une excellente nouvelle : les associations font leur grand retour. Objectifs sportifs ambitieux, nouvelles activités, propositions inédites aux adhérents, équipements à venir... elles ont la forme !



TENNIS : LE NOUVEAU PRÉSIDENT À FOND POUR LE LOISIR ET LA COMPÉTITION

Florent Massias a passé le cap le 30 août dernier : adhérent au TCBB depuis 3 ans, il en est maintenant le président et succède à Jérôme Gellibert. « Après deux années difficiles, notre objectif est double : développer le loisir, mais aussi la compétition. » Le club a été relooké, les parasols, les bancs et la buvette accueillent maintenant les joueurs et les accompagnateurs qui veulent se détendre. On prolonge parfois les échanges sur la table de ping-pong, « et si, après le nouveau tennis couvert, la mairie voulait refaire le mur d'entraînement, ce serait le top ! » reconnaît le Président.

Pour se donner toutes les chances de passer les poules et d'accéder aux phases finales dans les tournois, le club a recruté un professeur qui évoluait en seconde division. « On voudrait former une équipe 1 senior qui se positionnerait en 1^{ère} division dans les épreuves départementales ». Les jeunes espoirs de l'école de tennis verront leurs entraînements renforcés pour participer aux épreuves de niveau international tel que le « Passagespoirs » d'Agen. Une politique conquérante qui semble convenir au club puisque depuis la reprise, Florent Massias note une augmentation de 20 % du nombre d'adhérents : 120 en tout, dont 92 en école de tennis.

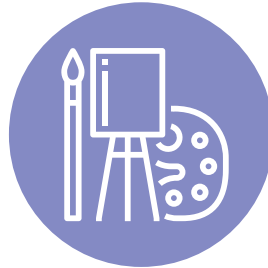

ART DANS L'EYRE : « ON EST IMPATIENT D'EXPOSER NOS ŒUVRES »

« La crise sanitaire a eu raison de l'ardeur de beaucoup d'adhérents. Nous touchions des retraités, mais aussi des actifs et des jeunes. En tout, 32 membres en 2020. À nous de les remotiver » déclare Josiane Vaillant, présidente d'Art dans l'Eyre depuis 3 ans. Les missions de l'association restent inchangées : enseigner les techniques en peinture et dessin aux débutants, et perfectionner ceux qui ont déjà un bon niveau.

« À travers cette passion pour les arts plastiques, c'est aussi du lien social que nous voulons tisser dans le village ». L'enseignant de l'association organise à partir d'octobre des ateliers sur Belin le mardi (matin et après-midi) et le samedi matin pour les enfants et les adultes actifs. Josiane Vaillant, qui loue l'écoute et le dynamisme de la mairie, se tient prête pour, de nouveau, organiser des expositions : « Ce qu'on veut plus que tout, c'est partager notre art et montrer notre travail, comme avant. L'épreuve du public, c'est crucial pour un artiste ».

Présidente
☎ 06 89 11 12 84



VOLLEY : « GRÂCE AUX NOUVELLES INSTALLATIONS, NOUS ALLONS RECRUTER »

Depuis presque 2 ans, la section Volley du FALBB (Foyer Activité Loisir de Belin-Béliet) vivait dans la frustration. Difficile de mener une saison normale entre les couvre-feux. « Nous avons repris le 13 septembre avec une envie folle de jouer ! » se souvient Christelle Dubois, joueuse et trésorière. « Pour cette rentrée, notre groupe mixte orienté loisir, composé d'une vingtaine de sportifs âgés de 16 à 62 ans, a pu compter sur les équipements livrés par la mairie : un sol neuf avec des marquages spécifiques pour le volley qui dessinent trois terrains. On peut enfin exploiter tout l'espace ! » Dans le gymnase, les volleyeurs et volleyeuses se réunissent tous les lundis à 20h30 et pratiquent leur discipline par équipe de 12. « Pour nous, les nouveaux tracés changent tout : nous allons pouvoir tripler l'effectif. Nous nous apprêtons d'ailleurs à recruter des joueurs issus de Belin-Béliet et des communes voisines » confie la trésorière, qui imagine déjà reprendre le chemin du championnat en départemental loisir avec une équipe étoffée.

📌 Volley loisir Belin-Béliet
✉ volleybelinbeliet@gmail.com

AGIR DURABLEMENT POUR BELIN-BÉLIET**Agir avec force pour notre qualité de vie**

Qu'il s'agisse de la préservation de notre sécurité, de notre cadre de vie ou du bien-être de nos enfants et de bien d'autres sujets encore, nous mettons toute notre énergie au service d'un objectif : améliorer chaque jour un peu plus la qualité de vie des Belinéoises.

En témoigne l'avancement du projet d'implantation d'une nouvelle gendarmerie sur la friche industrielle de l'ancien Super U. Le 30 août dernier, nous recevions sur nos terres Ronan Léaustic, Sous-Préfet d'Arcachon, pour acter définitivement le maintien d'une gendarmerie à Belin-Béliet et lui présenter notre démarche visant à profiter de cette perspective pour accueillir de nouveaux logements sociaux. Dans un autre domaine, celui de la préservation de notre cadre de vie, nous sommes très fiers et heureux du vote unanime obtenu en Conseil municipal pour l'inscription de 60 ha de foncier municipal au projet de création d'une réserve naturelle régionale de 400 ha (en lien avec le Parc Naturel Régional) pour faire de Belin-Béliet un territoire dynamique et toujours mieux préservé. S'agissant enfin du bien-être de nos enfants, nous œuvrons avec notre Communauté de communes pour la transformation énergétique des anciens locaux de l'école Aliénor. Dès 2022 : changement des huisseries et nouvelle isolation thermique des bâtiments avec, à la clé, un doublement des subventions grâce à notre statut de « Petite Ville de Demain » !

La dynamique de notre action s'inscrit clairement dans la durée et comme l'écrivait Jean de La Fontaine : « Rien ne sert de courir ; il faut partir à point. »

L'équipe municipale majoritaire

BELIN-BÉLIET, DES TRADITIONS ET UN AVENIR EN COMMUN

Chers Belinéoises, Chers Belinéoises,

En guise de protestation, notre groupe avait choisi de ne rien publier lors de la dernière édition du journal municipal.

Voilà maintenant 15 mois que la nouvelle équipe municipale est en place.

Nous avons choisi jusqu'ici de ne pas être perpétuellement dans la critique et la controverse afin de les laisser travailler sereinement. Nous voulions aussi pouvoir entrevoir leurs objectifs et leurs ambitions. Nous espérions une rapide mise en place de leurs projets pour que les Belinéoises se sentent encore mieux dans leur quotidien.

Si le bourg de Belin a fait peau neuve, il ne s'agit pas d'un projet nouveau initié par l'équipe actuelle. Les projets promis et annoncés par la majorité sont encore en gestation ! Vous avez été nombreux à nous signaler la sensation d'un certain immobilisme.

Nous interviendrons prochainement pour rappeler la nécessité de traiter certaines problématiques relevées durant la campagne comme la gestion de certaines incivilités aux abords de l'école, la sécurité routière, la création d'équipements, la gestion de la forêt et bien entendu l'église de BELIET. Un sujet important devra aussi être évoqué : l'avancement du projet PRD et la position sur le sujet de l'équipe majoritaire, la nôtre étant connue depuis longtemps.

Nous restons à votre disposition pour porter vos remarques les plus pertinentes. Pour cela, vous pourrez nous contacter en nous écrivant à l'adresse mail suivante : unavenirencommun@gmail.com

Jérôme GELLIBERT, Anne-Marie GOISNARD, Bernard RABLADE, Laurent SAUTAREL.

DYNAMISONS BELIN-BÉLIET, NATURELLEMENT

- Monsieur le Maire a fait un point le 26 août lors de la commission finances et affaires générales sur les entretiens en cours avec le personnel de la municipalité : « J'ai reçu un peu plus de 70 % du personnel, globalement les agents de la commune sont très heureux dans leurs fonctions et de travailler pour l'intérêt général. »

Nous saluons cette démarche qui demande de la part des élus de l'écoute et de la bienveillance et nous nous réjouissons de ce point de situation si positif en souhaitant qu'il soit pleinement partagé par les principaux intéressés.

Notre groupe de travail reste attentif à la valorisation du parcours des agents, notamment l'accès au bilan de compétences et à la Validation des Acquis de l'Expérience (VAE), des propositions que nous avons déjà présentées à la majorité le 10 décembre 2020 lors de la réunion du Comité Technique.

- Le 10 septembre 2021 a eu lieu la soirée des agents de la commune, l'occasion de mettre à l'honneur des femmes et des hommes qui œuvrent dans l'ombre afin d'assurer le service public de Belin-Béliet. Un point cependant mérite d'être revu, certains agents se consacraient à l'installation, au service et au nettoyage, nous donnant l'impression d'être nous-mêmes les invités de cette soirée.

Afin que cette soirée atteigne pleinement son objectif nous proposons que dans un avenir proche, l'ensemble des agents soient libérés de toute tâche relative à l'organisation et au service de ce qui doit rester leur soirée.

Nous tenons à remercier ici, tout ceux qui ont contribué par leur travail à la réussite de cette soirée.

Fidèlement, Dynamisons Belin-Béliet Naturellement

Intermarché

SUPER

BELIN-BELIET



POUR MIEUX MANGER AU MEILLEUR PRIX



Lieu-dit St-Vital –
25, route des Prés
Tel : 05.64.31.14.88

leDRIVE Intermarché



L'énergie est notre avenir, économisons-la !

TOUS UNIS CONTRE LA VIE CHÈRE

