

JUIN 2021

LE MAG

CMJ : « ON VA SE DONNER À FOND POUR LA COMMUNE ! » • 7

JEUNESSE



GRAND ANGLE

UNE COMPLÉMENTAIRE SANTÉ
POUR TOUT LE VILLAGE

.08

Boulangerie Pâtisserie Chocolatier

Le Fournil de PAPITCH

122, avenue Aliénor - 33830 BELIN BELIET
Tél. 05 57 71 95 59

Le Bien-Être Chez Amandine

ESTHÉTICIENNE À SON DOMICILE

Épilations
Soins Visage & Corps Bio
Vernis Semi-Permanent
Ongles en Gel
Soin Yumi Feet

101 Avenue Aliénor
33 830 Belin-Beliet
06 03 05 45 29

 www.lebienetrechezamandine.fr

Aider chaque entrepreneur à tirer le meilleur de son entreprise



BB AE
Conseil



RIVALIS
N°1 du Pilotage d'Entreprise

*Améliorer sa rentabilité
Développer son CA*



HYDROLOGIQUE TP

Curage et Création Fossé • Assainissement Individuel
Nettoyage Parcelle • Viabilisation Terrain

06 84 43 99 26 - chardat.dany@gmail.com

SIRET 89730972400018

L'AUTOMNE DE RESTAURATION
Le goût d'ici

Une alternative en Aquitaine :
La première entreprise de restauration collective indépendante et régionale.

Nos activités :
Restauration d'entreprise
Restauration scolaire
Prestations annexes : cocktail, buffets...
Traiteur

87 chemin de Rozet 33360 LIGNAN DE BORDEAUX
Tél. : 05 56 92 60 63
E-mail : contact@laquitainederestaurantion.fr



B.S
Coiffure, Barbier

Ouvert du lundi au vendredi, de 9h à 18h • 07 49 88 58 17

56 lot. Les Vignes 2 33830 Belin Beliet | Sur rendez-vous



BDB
Blanchisserie du Bassin
Professionnels - Collectivités - Particuliers

05 56 88 55 45
www.bdbassin.fr

120 Av. Aliénor
33830 Belin-Béliet

Si vous souhaitez paraître dans ce magazine :



CONTACTEZ

Émilie
CATOLIQUOT
☎ 05 56 44 14 74
✉ emiliecatoliquot@ka2com.fr



ÉDITO

DÉJÀ UN AN D' ACTIONS ET D' ENGAGEMENTS !

Jamais l'écoute et l'attention portées aux Belinétos n'auront été aussi essentielles que lors de l'année écoulée. Détecter les précarités et les situations difficiles, accompagner les plus fragiles pour faire valoir leurs besoins fondamentaux (alimentation, logement, prestations sociales...) et les aider à surmonter les conséquences de la crise sanitaire. Ces derniers mois et pendant les confinements successifs, le pôle social municipal et le Centre Communal d'Action Sociale ont été très sollicités et le service à la personne a toujours fonctionné. C'est en agissant concrètement, au plus près des besoins de nos concitoyens, que nous concevons notre engagement conformément aux valeurs de solidarité et de bienveillance qui nous animent.

Pour autant et malgré la crise sanitaire, nous nous efforçons de regarder vers l'avenir afin de mener à bien tous nos projets. Ainsi, depuis le 1^{er} avril 2021, la résidence intergénérationnelle a ouvert ses portes avec 41 logements dont 10 réservés aux personnes de plus de 60 ans. Une pièce dédiée aux manifestations permettra de renforcer un lien social dont nous avons tant besoin. « Les ateliers bien chez soi » devraient débiter dès l'automne, si les conditions sanitaires le permettent.

En collaboration avec le Conseil Départemental de la Gironde et les communes de Salles et du Barp, nous avons réussi à mobiliser le centre de vaccination itinérant « VACCIBUS » afin de vacciner les plus fragiles. En organisant le transport des personnes n'ayant pas de moyen de locomotion et grâce à l'implication des personnels de santé de la commune de Belin-Béliet et des agents municipaux, cette campagne de vaccination a connu un réel succès. Si les contingences sanitaires nous ont contraint à reporter le repas des anciens prévu en avril, nous sommes parfaitement conscients qu'un grand nombre de Belinétos attend chaque année ce beau moment de convivialité et nous le reprogrammerons dès que possible !

Les structures de la petite enfance n'ont pas été épargnées par les fermetures liées au confinement. Malgré tout, leur fonctionnement est resté opérationnel. Les familles fréquentent régulièrement le LAEP (Lieu d'Accueil Enfants Parents), les assistantes maternelles sont toujours présentes aux activités du RAM (Relais Assistantes Maternelles) et le Multi-Accueil continue de recevoir les enfants en accueil régulier comme occasionnel. Un grand merci à tout le personnel qui a toujours assuré la continuité du service public et qui met tout en œuvre pour respecter des règles sanitaires toujours très contraignantes.

Projet phare de nos engagements électoraux, la création d'une mutuelle pour tous est désormais une réalité. La convention qui marque la création de ce projet a été signée le 29 mai dernier en présence de la M.I.A.S.C. (Mutuelle des Industries Aéronautiques Spatiales et Connexes) et de l'association Val de l'Eyre Solidarité. Pour plus d'informations, je vous invite à parcourir le dossier « grand angle ».

Si chacun aspire légitimement à retrouver progressivement sa vie d'avant, j'en appelle quand même à la prudence de toutes et tous et j'en profite aussi pour vous souhaiter de très bonnes vacances et un excellent été à Belin-Béliet !

Maryse CHOPO

2^{ème} Adjointe : Social, Solidarité, Petite enfance

SOMMAIRE

BRÈVES

■
Mobilité
Évènement
Vie Citoyenne
Découverte
Espaces Naturels

•04

JEUNESSE

■
CMJ : « On va se donner à fond pour la commune »

•07

GRAND ANGLE

■
Une complémentaire santé pour tout le village

•08

MA VILLE

■
• Les plus fragiles sont vaccinés
• Dégradations volontaires et incivilités

•10

INTERCO

■
• La CDC investit à Belin-Béliet
• Anticiper de futures inondations

•12

VIE ASSOCIATIVE

■
Les assos ne lâchent rien

•14

TRIBUNE LIBRE

■
•15

ÉVÈNEMENT

APÉRO-CONCERT

Le contexte sanitaire n'ayant pas permis l'organisation de la Fête de la musique 2021, la Mairie de Belin-Béliet organise un Apéro-Concert **le samedi 31 juillet 2021 - Parc Lapios - à partir de 20h**. Restauration sur place.



Entrée gratuite
Au programme : Fanny Seï
 et le groupe SEASON

Retrouvez plus de détails sur la page Facebook de Belin-Béliet !



MOBILITÉ

MOBI, L'APPLI
POUR SE DÉPLACER MALIN

À vélo, à pied, en bus, en covoiturage ou en train, il n'a jamais été aussi facile de se déplacer sur le Bassin d'Arcachon et le territoire du Val de l'Eyre. Comment ? Grâce à la toute nouvelle appli MOBI, disponible depuis le 3 juin. Développée pour faciliter la vie des habitants et des visiteurs, MOBI et le site correspondant mobibarval.fr regroupent toutes les offres de transport afin d'organiser des trajets rapides, simples, économiques, durables et conviviaux. Malin et pratique : MOBI se décline aussi en format de poche sous la forme d'un plan. À demander en mairie et dans tous les Offices de tourisme du Bassin et du Val de l'Eyre !



+ D'INFOS
 À télécharger sur mobibarval.fr,
 appstore ou playstore



VIE CITOYENNE

ON A TOUS RENDEZ-VOUS
AU FORUM DES ASSOS !

C'est le temps fort de la rentrée : le forum des associations se tiendra le dimanche 5 septembre sur l'esplanade à l'arrière de la mairie. Pour cette nouvelle édition, une quarantaine d'associations sont attendues. L'an dernier, malgré le contexte contraint de la pandémie, elles étaient 32 à exposer leurs activités aux habitants. Cet automne, la Mairie décide de reconduire ce rendez-vous incontournable de la vie belinétquoise et maintient l'organisation en plein air. « *En 2020, nous n'avons pas eu l'autorisation, mais nous allons essayer à nouveau d'obtenir les autorisations pour proposer un espace de restauration et une buvette sur place, ainsi qu'un château gonflable pour les enfants. Le forum des associations doit être une fête pour tous* » confie Christine Tran Van Chuoi, adjointe à l'animation, la vie associative, le sport et la culture.

+ D'INFOS

Retrouvez en quelques clics les coordonnées des associations de la commune sur l'annuaire en ligne : www.belin-beliet.fr > Annuaire de contacts > Associations

DÉCOUVERTE

TERRA AVENTURA
AU GRAOUX

Cet été et toute l'année, le Val de l'Eyre joue la carte de l'écotourisme et de l'aventure.

Plusieurs communes, dont Belin-Béliet proposent « Terra Aventura », une chasse au trésor grande nature pour jeunes explorateurs ou vieux baroudeurs. Un premier parcours a été lancé à Salles en juin 2019 par l'office de tourisme intercommunal, sur la thématique « Histoire et Monuments » intitulé « Le Marathon de l'échasse ». Pour étoffer son offre, l'OTI propose un nouveau parcours sur Belin-Béliet, à partir du 26 juin 2021. Cette quête inédite et ludique suivra la thématique « site préservé » dans la vallée de la Gaure sur le secteur du Graoux.

ENQUÊTE GÉOLICALISÉE

Munis d'une application 100% gratuite (système de carte GPS), les participants débusquent les secrets cachés sur le parcours et résolvent des énigmes souvent truffées d'humour. Dans le même temps, cette quête leur ouvre les yeux sur le patrimoine local hors des sentiers battus grâce aux Poi'z, de petits personnages à collectionner et à télécharger en scannant un QR code. Pour jouer, rendez-vous sur le site www.terra-aventura.fr ou téléchargez gratuitement l'application mobile « Terra Aventura » sur Google Play ou Apple Store. Bonne chasse !



ESPACES NATURELS

EN FORÊT, QUELLES SONT LES BONNES PRATIQUES ?

À Belin-Béliet, l'arbre est roi. À elle seule, la municipalité possède 320 ha de forêt, dont 230 sont gérés par l'Office National des Forêts (l'ONF). Sur la commune, le massif forestier est à la fois ce massif est à la fois un lieu privilégié pour certaines activités touristiques (balade, VTT, canoë, pêche), un vecteur économique (fabrication de palettes, de papier, entreprises d'exploitation forestière...) et une source d'énergie renouvelable.

La forêt communale est un patrimoine naturel commun que nous devons protéger en respectant certaines consignes →



Visite de la forêt communale par les membres de la commission forêt le samedi 22 mai 2021 sous la conduite de l'Office National des Forêts et avec la présence du Parc Naturel Régional des Landes de Gascogne.



EN FORÊT

- 01 Je ne jette rien.
- 02 Je n'allume pas de feu.
- 03 Je ne fume pas.
- 04 Je ne roule pas avec un véhicule à moteur (sauf autorisation spéciale pour les chasseurs, etc.) et je ne circule pas en dehors des voies ouvertes.
- 05 Je respecte les interdictions de circulation et de stationnement.
- 06 Je ne gêne pas les accès aux points d'eau DFCI (Défense des Forêts Contre les Incendies).
- 07 Je m'informe du niveau de vigilance émis par la DFCI sur www.dfcj-aquitaine.fr/carte-de-vigilance
- 08 Je débroussaille régulièrement en bordure de forêt et dans mon jardin.

*Le code forestier oblige les propriétaires de maisons à débroussailler dans un rayon de 50 m minimum autour des constructions (renseignements en mairie). Le propriétaire qui habite en bordure de massif forestier doit pénétrer dans la parcelle forestière (même si ce n'est pas la sienne) pour débroussailler une bande de 50 m. Si le terrain du propriétaire de la parcelle est classé constructible, c'est à lui de débroussailler.

CMJ : « ON VA SE DONNER À FOND POUR LA COMMUNE ! »

Élu en mai dernier, le Conseil Municipal des Jeunes de Belin-Béliet est en place pour les deux prochaines années. Environnement, culture, solidarité... Les priorités du mandat restent à définir. Mais Saori Vienne Garcia, la nouvelle maire - 10 ans tout ronds - ne manque pas d'idées pour changer la vie des enfants

Elle ne s'y attendait pas, mais elle est ravie. Saori Vienne Garcia, élève de CM2 au groupe scolaire Bertrine, a été élue maire des jeunes le 29 mai dernier et a bien l'intention de concrétiser ses engagements de campagne. « *Je me suis présentée car je trouve que la parole des enfants n'est pas toujours prise en compte. Moi, j'ai plein d'idées. Déjà, pour mon école, je voudrais faire un potager. Nous pourrions y faire pousser des légumes et des herbes aromatiques que l'on mettrait dans des petits pots sur les tables de la cantine, à la disposition des élèves. Et puis, pour marquer le passage du CM2 au collège, ce serait bien d'organiser une boum des CM2* », explique la jeune élue.

Au-delà de ses ambitions pour son école, la jeune maire a aussi des envies pour sa ville : une nouvelle salle de sport destinée à la pratique de la gym, de la danse et du basket, un passeport culturel pour tous...



LE CMJ EN CHIFFRES

17 ONT ÉTÉ ÉLUS LES 19 ET 20 MAI :

3 élèves de 5^e, 14 élèves de CM1 et CM2, issus des groupes scolaires Aliénor et Bertrine.

26 ENFANTS



étaient candidats pour cette élection.

5 SUP-PLÉANTS



2 ANS de mandat.

UN CMJ ÉLARGI AUX COLLÉGIENS

Saori Vienne Garcia et son équipe ont des rêves et de l'énergie. Elus pour deux ans, ils vont découvrir ensemble les rouages de la démocratie. « *Le CMJ permet de donner la parole aux jeunes Belinétois et leur offre un cadre de participation unique à la vie sociale de leur commune* », confirme Francis Raynal, adjoint aux affaires scolaires, à l'enfance et à la jeunesse. « *Auparavant nous avions un Conseil Municipal des Enfants. Pour la première fois cette année, nous avons souhaité l'élargir aux collégiens afin d'avoir une représentation plus large et faire un lien entre l'école et le collège* ».

Les jeunes élus doivent maintenant définir les priorités de leur mandat. Organisés en commissions, ils se réuniront environ une fois par trimestre et siégeront en assemblée plénière, sous la présidence du maire ou d'un adjoint. Tout reste à faire, mais un principe est d'ores et déjà assumé : ils vont se donner à fond !

LISTE DES ÉLUS

MAIRE : Saori VIENNE-GARCIA

1^{er} adjoint : Nolan TARTAVEZ

2^{ème} adjoint : Cassandre CARILLO

3^{ème} adjoint : Loris DROGAT

+ LES CONSEILLERS :

Gaëtan ARQUER
Lilas DUPHIL-MARTIN
Kim FERNANDEZ
Louane FRANQUES
Léane GOICOECHEA

Wyatt MAUPEU
Emy LENOIR
Jade NIEMCZYNSKI
Fabio OUJO
Manon PERENOM
Olivia POUILLET
Adèle SEGUIN
Till VOGLER

+ LES 5 SUPPLÉANTS :

Noa GONÇALVES
Awen BLANC
Praah DULAC
Yanis ROUX
Eva LEPINAY



GRAND ANGLE

UNE COMPLÉMENTAIRE SANTÉ POUR TOUT LE VILLAGE

L'offre d'une complémentaire d'initiative communale était un engagement de la nouvelle équipe municipale. C'est maintenant une réalité : depuis début juin, ce service s'adresse à tous les foyers belinéoïsis et permet aux habitants les plus défavorisés de disposer d'une couverture de santé complémentaire à des tarifs concurrentiels.

Zoom sur une démarche humaine, solidaire, sociale et économique.



Le concept est simple : regrouper les habitants d'une même commune pour les faire bénéficier d'une complémentaire santé à prix préférentiels. « Environ 40 % de notre population perçoit des aides de l'État ou du département, du type allocations ou RSA. Un phénomène qui s'est accentué avec la crise sanitaire et économique. Pour bon nombre de séniors, de femmes seules avec enfant, aller chez le dentiste ou l'opticien est impossible. La complémentaire santé pour tous leur permet de bénéficier de soins qui étaient devenus inaccessibles » confie Jacques Carmé, conseiller municipal délégué aux affaires sociales.



Vincent Nuchy, président de l'association VDE Solidarités

« TROP SOUVENT, LA SANTÉ PASSE AU SECOND PLAN »

« Notre association accueille, conseille et dirige les administrés, qu'ils habitent Belin-Béliet ou ailleurs sur l'intercommunalité, dans leurs démarches d'adhésion à la mutuelle avec laquelle nous avons signé une convention. Beaucoup de familles ont des difficultés sociales importantes et doivent se battre au quotidien pour s'en sortir. La santé passe souvent au second plan en n'étant pas une priorité. Même si le Val de l'Eyre a changé et qu'il est de plus en plus attractif, ce n'est pas un territoire d'emploi. Il ne faut jamais oublier cette donnée. Or, se soigner et en avoir les moyens est une priorité car, si la santé n'a pas de prix, elle a un coût »

IL L'À DIT

DES TARIFS 15 À 25 % INFÉRIEURS

Pour faire le bon choix, la Ville s'est rapprochée des mairies de Canéjan, Cestas et Mérignac, au sein desquelles des associations créées à cet effet sont déjà adhérentes à la MIASC (Mutuelle des Industries Aéronautiques Spatiales et Connexes) et sont satisfaites des services rendus par cette enseigne à taille humaine. Elle a à son tour favorisé la création d'une association - Val de l'Eyre Solidarité (VDE Solidarité) - pour faciliter les opérations.

**LA VILLE MET
TOUT EN ŒUVRE
POUR SIMPLIFIER
LES DÉMARCHES
ADMINISTRATIVES**

Aujourd'hui, via la complémentaire santé d'initiative municipale et selon les garanties souscrites, les adhérents accèdent à des prix 15 à 25 % inférieurs à ceux habituellement proposés.

Autre avantage, les tarifs n'augmentent pas avec l'âge. Enfin, la Ville met tout en œuvre pour simplifier les démarches administratives et maintient une solidarité de proximité, puisque les habitants trouvent dans les bureaux du Centre Lapios (1^{er} étage) des représentants de l'association qui les conseillent pour faciliter leur adhésion, moyennant une cotisation annuelle de 10 € par famille vivant sur le territoire.

PERMANENCES

Tous les samedis matin de 10h à 12h et les mercredis de 16h à 18h toutes les semaines impaires depuis le 9 juin au Centre Lapios, 26 route de Suzon.

CONTACT :

✉ vde.solidarite@gmail.com
☎ 06 88 29 67 86



**Val de l'Eyre
Solidarité**

LES PLUS FRAGILES SONT VACCINÉS

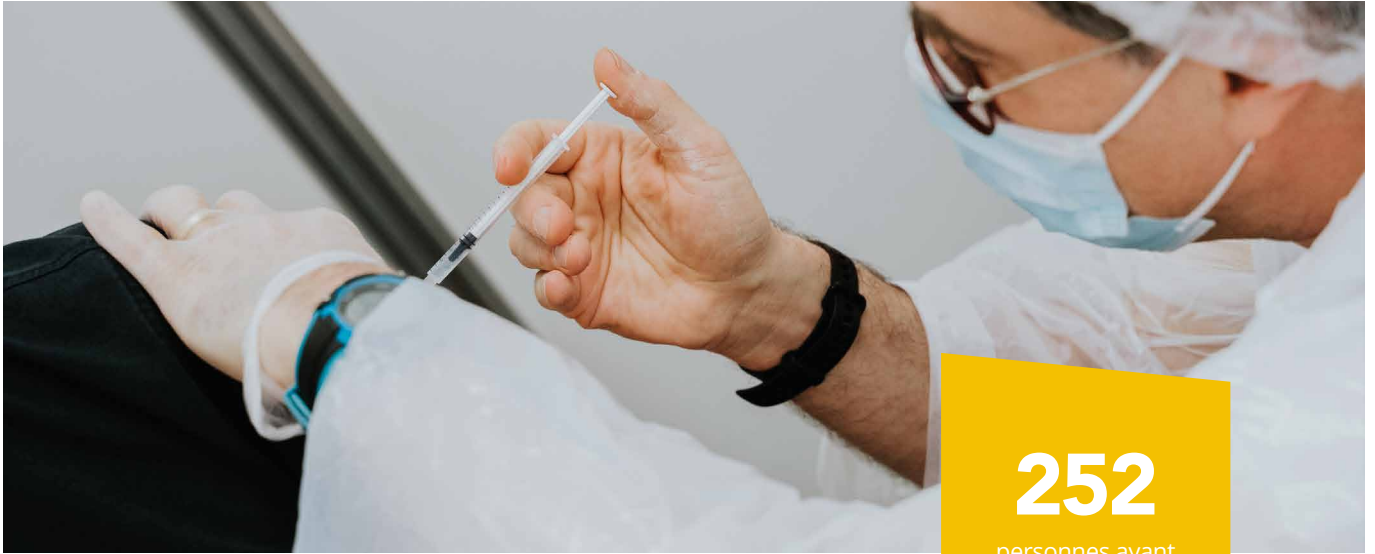

252

personnes ayant été vaccinées sur les communes de Salles, le Barp et Belin-Béliet.

Les communes de Belin-Béliet, du Barp et de Salles ont regroupé leurs forces pour faire venir le Vaccibus, le centre de vaccination itinérant mis en place par le Département de la Gironde. 70 Belinétois, âgés de plus de 70 ans ou souffrant de comorbidités ont été vaccinés en mai et juin derniers.

Il sillonne les routes girondines depuis le début de l'année. Le Vaccibus, mis en place par le Conseil départemental, véhicule des doses de Pfizer dans les communes rurales, éloignées des centres de vaccination. Pour le faire venir sur le territoire, les élus de Belin-Béliet, de Salles et du Barp ont sollicité ensemble le Département. Les services municipaux se sont ensuite coordonnés pour installer un vaccinodrome temporaire dans la salle des fêtes de Salles, avec une salle de consultation et une ligne de vaccination par commune.

AVEC LE MINIBUS DE LA VILLE

Pour permettre aux Belinétois de rejoindre le vaccinodrome, la municipalité de Belin-Béliet a affrété un minibus. Reine et Jean-Pierre Vidal, tous deux âgés de 82 ans, n'ont pas hésité. « *Nous avons sauté sur l'occasion. Mon mari et moi avons rendez-vous à Bagatelle pour faire le vaccin. Mais, même si je conduis encore, cela aurait été une véritable épreuve d'aller jusqu'à Talence. Le minibus de la Ville est venu nous chercher chez nous et nous a ramenés, c'était inespéré. En plus, comme nous avons eu tous les deux un covid léger à la mi-janvier, nous devons nous faire vacciner trois mois plus tard. Cette initiative est arrivée au bon moment* », témoigne Reine Vidal.

Maryse Chopo,
adjointe aux affaires sociales,
à la solidarité et à la petite enfance



**« TROP SOUVENT,
LA SANTÉ PASSE AU SECOND PLAN »**

« Grâce à cette action commune, nous avons pu mobiliser la salle des fêtes de Salles et vacciner un maximum d'habitants. C'est un acte de solidarité, essentiel envers nos anciens et ceux qui ne peuvent pas se déplacer. Nous remercions les professionnels de santé qui ont permis avec dévouement d'assurer ces vaccinations. »

**ELLE
L'A
DIT**

UNE ORGANISATION SANS FAILLE

Les quatre jours de vaccination ont eu lieu les 11 et 12 mai et les 8 et 9 juin derniers. Pour les organiser, les services de la Ville ont mobilisé les professionnels de santé. Puis, ils ont envoyé 350 courriers aux habitants de plus de 70 ans. Mi-juin, 70 Belinétois avaient pu bénéficier du vaccin. Ils sont désormais protégés.

DÉGRADATIONS VOLONTAIRES ET INCIVILITÉS :

UNE FACTURE DE PLUSIEURS MILLIERS D'EUROS PAR AN À LA CHARGE DE LA COMMUNE.



LA CDC INVESTIT À BELIN-BÉLIET



Christelle JOUCLA
Adjointe à la DGS/Directrice des Services techniques

La CDC du Val de l'Eyre lance plusieurs études sur la commune, les deux premières pour achever la restructuration complète du groupe scolaire Aliénor, la troisième pour prévenir le risque d'inondation.

RENOVATION ÉNERGÉTIQUE DE L'ÉCOLE ALIÉNOR

Après la construction de deux nouveaux bâtiments, l'un pour l'accueil de loisirs et l'autre pour les nouvelles classes et ateliers de l'école élémentaire, c'est au tour du bâtiment d'origine de faire peau neuve. Au sens propre du terme puisqu'il s'agit de reprendre l'étanchéité et l'isolation de la toiture, de changer toutes les menuiseries extérieures pour poser du double vitrage et d'assurer l'isolation thermique du bâtiment par l'extérieur. Les locaux seront aussi équipés d'un système de ventilation performant.

L'école continuera de fonctionner normalement pendant les travaux. Ils se dérouleront en plusieurs phases afin de minimiser les impacts sur la vie de l'établissement.



LE BUDGET

1,6 million d'€ HT
Dont une subvention de 552 000 € dans le cadre du plan de relance de l'État « Petites Villes de Demain » à laquelle Belin-Béliet est éligible.



LE CALENDRIER

La phase d'étude vient d'être lancée et les marchés devraient être passés en fin d'année. Les travaux commenceront début 2022 et, par tranches, dureront entre 12 et 15 mois.

EXTENSION DU RESTAURANT SCOLAIRE

La hausse des effectifs se répercute aussi sur le restaurant scolaire qui fait aujourd'hui l'objet d'un projet d'extension. Une étude vient d'être lancée pour, à terme, créer 36 places supplémentaires en élémentaire, 24 en maternelle et un nouveau local de rangement.



LE BUDGET

192 000 € HT



LE CALENDRIER

Comme les travaux ne peuvent avoir lieu en site occupé, ils sont prévus à l'été 2022.

ANTICIPER DE FUTURES INONDATIONS

Même si la gestion des eaux pluviales reste une compétence communale, l'enjeu est tel que les élus du Val de l'Eyre ont souhaité mutualiser leurs efforts pour lutter contre les inondations qui affectent régulièrement leur territoire. La Communauté de communes pilote donc aujourd'hui l'élaboration d'un schéma directeur des eaux pluviales et de ruissellement.

POURQUOI UN SCHÉMA DIRECTEUR POUR LA GESTION DES EAUX PLUVIALES ?



Bruno Coucaud

Adjoint à l'aménagement, aux travaux, au cadre de vie et aux réseaux

« NOUS SOUHAITONS AUJOURD'HUI NOUS PROJETER DANS LE PLUS LONG TERME »

« Nous avons subi en un an, deux épisodes de pluies comme la commune n'en avait pas connus depuis des décennies. À court terme, nous avons, bien sûr, entrepris les réparations nécessaires, mais la récurrence et la violence des intempéries risquent de s'accroître avec les changements climatiques et nous souhaitons aujourd'hui nous projeter dans le plus long terme pour mieux maîtriser les eaux pluviales et les risques liés aux inondations. »

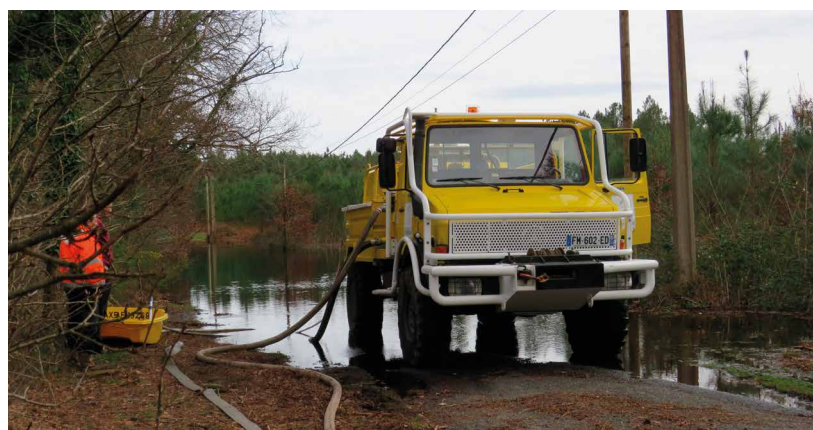

Comprendre les inondations passées pour prévenir les risques de nouvelles crues, tel est l'objectif du schéma directeur sur lequel travaille la CDC. Pour ce faire, elle vient de confier au cabinet d'études spécialisé « Suez Consulting » plusieurs missions : réaliser un état des lieux des ouvrages d'eaux pluviales existants, identifier les réseaux naturels (fossés) et canalisés, analyser les ruissellements en amont du territoire et l'influence des remontées de nappes phréatiques.

Ce travail effectué, le cabinet proposera et chiffrera un programme d'entretien et de travaux à réaliser dans chaque commune, ainsi qu'un guide de bonnes pratiques pour que chacun, à son niveau, puisse participer à l'amélioration de la gestion des eaux.



Laure Chopo

Responsable Pôle Eau et Assainissement

LES CITOYENS ASSOCIÉS À LA DÉMARCHÉ

Parce qu'ils vivent sur le territoire au quotidien, les habitants sont partie prenante de l'étude : « À Belin-Béliet comme dans les autres communes », explique Laure Chopo, directrice du service eau et assainissement, « une commission citoyenne sera constituée pour recueillir la connaissance fine du terrain qu'ont les habitants. Ces comités échangeront avec le bureau d'études, notamment au moment de l'état des lieux qui se veut exhaustif. » Plusieurs réunions publiques ouvertes à tous sont aussi inscrites au calendrier des prochains mois.



LE BUDGET

167 000 €



LE CALENDRIER

L'étude se déroulera sur 15 mois entre le printemps 2021 et l'été 2022.

LES ASSOS NE LÂCHENT RIEN

La crise sanitaire a aussi touché de plein fouet les associations de Belin-Béliet. Mais même au ralenti, leur moteur tourne : elles se sont adaptées, ont réinventé leur offre et veulent maintenant profiter de la sortie de confinement pour passer à la vitesse supérieure dès cet été ou à la rentrée. Témoignages.



PAROLE D'ACTEUR

Christophe Barsacq

Président du Football Club de Belin-Béliet

« INVESTIR POUR REMETTRE LA MACHINE EN ROUTE »

« Nous avons perdu 25 % des enfants de l'école de foot. C'est l'avenir immédiat du club et du foot à Belin-Béliet qui est dans la balance. De plus, sans nos manifestations habituelles - loto, repas séniors d'avant match - nous n'avons pas pu remplir les caisses du club. Mais nous restons fidèles à notre devise « le foot pour tous ». Pour attirer de nouveau les moins de 18 ans, nous avons donc décidé de baisser le prix de la licence à 100 € et nous offrons un pack vêtements de foot d'une valeur de 30 €. Enfin, nous allons recruter des éducateurs diplômés pour chaque catégorie de joueurs. Le club envoie un signe fort aux parents : nous investissons pour remettre la machine en route. »

 [FootballClubBelinBeliet](https://www.facebook.com/FootballClubBelinBeliet)

 footbelinbeliet@gmail.com



PAROLE D'ACTEUR

Caroline Doux

Présidente de l'association Chalemine (musique et danse)

« LA FÊTE DE CHALEMINE MARQUERA LA RELANCE »

« La COVID nous a forcés à suspendre nos activités pendant le 1^{er} confinement. Nous avons cependant gardé nos salariés et même si les cours collectifs n'étaient plus possibles, nous avons mis en ligne des vidéos de cours individuels.

Nos cours collectifs ont repris depuis le 9 juin, mais c'est la fête de Chalemine le 4 juillet qui marquera la relance de nos activités.

Au programme : mini concerts, ensemble de violons avec les enfants reprise de rock par les jeunes, et un spectacle de danse avec les tout petit. L'équilibre financier reste précaire, heureusement que la mairie a maintenu sa subvention ! »

 asso.chalemine@orange.fr

 05 56 88 82 71



PAROLE D'ACTEUR

Karine Deruelle

Présidente de l'Association de Gymnastique Volontaire

« CE QUI IMPORTE C'EST LA SANTÉ ET LE MORAL DE NOS ADHÉRENTS »

« Les confinements à répétition ont fait chuter le nombre de nos licenciés adultes. Pour l'association, c'est une perte sèche. Mais ce qui importe, c'est la santé physique et le moral de nos adhérents, dont beaucoup sont séniors. Pour maintenir le lien, les motiver, nous avons communiqué par mail chaque semaine et avons réalisé des vidéos de cours complets. Dès que nous avons pu, le 19 mai, les cours adultes ont repris en extérieur sur le stade Suzon, et en salle depuis le 9 juin. Maintenant nous comptons sur le forum des assos pour soutenir cet élan à la rentrée. En temps normal, l'AGV rassemble 150 membres. C'est l'une des associations les plus importantes sur la commune. »

 deruellekarine@gmail.com

 06 88 29 67 86

Le Conseil Municipal a décidé, à l'unanimité, le maintien des subventions identiques à l'année passée à toutes les associations pour tenir compte de leur baisse d'activité et leur permettre de rebondir dès que la reprise sonnera.

AGIR DURABLEMENT POUR BELIN-BÉLIET

Les effets du changement climatique sont de plus en plus visibles et se traduisent par des agressions de plus en plus fréquentes et prononcées : canicule, sécheresse, inondation... Si nous ne sommes pas en mesure de maîtriser tous ses événements, aux conséquences parfois dramatiques, il est cependant urgent d'agir pour mieux s'y préparer et tenter d'en limiter les impacts auprès de nos populations !

C'est pourquoi, nous avons décidé de mutualiser nos efforts avec les autres communes du Val de l'Eyre afin de lutter plus efficacement contre les inondations qui affectent régulièrement notre territoire. Pour cela, nous avons confié à la Communauté de Communes le pilotage du schéma directeur intercommunal des eaux pluviales et de ruissellement dont les premières études seront lancées tout prochainement. À notre demande, les populations concernées seront associées aux consultations préalables afin d'appréhender au plus juste les réalités du terrain.

À la veille de l'été et dans cette période de reprise progressive d'une vie presque normale, nous souhaitons à toutes et à tous une bonne reprise, toujours dans le respect des gestes barrières. Nous avons tous besoin de relancer nos activités sociales, économiques et associatives, quelles qu'elles soient ! Et une fois encore c'est ensemble, solidaires et déterminés, que nous y parviendrons.

Bon été à tous !

L'équipe municipale majoritaire

BELIN-BÉLIET, DES TRADITIONS ET UN AVENIR EN COMMUN

DYNAMISONS BELIN-BÉLIET, NATURELLEMENT

Après 3 vagues de confinement et de déconfinement, une lueur d'espoir se dessine. Cette crise aura laissé des marques profondes chez les jeunes comme chez les moins jeunes. Cette crise a démontré également l'ingéniosité, la solidarité et l'entraide dont tous, nous avons su faire preuve. Ainsi, c'est plus fort que nous sortons de cette pandémie. Bientôt un an de mandat au sein du groupe d'opposition et malgré cette étiquette nous nous considérons résolument comme un groupe de proposition. Ces derniers mois, nous avons proposé à l'équipe majoritaire des actions à mettre en œuvre durant cette mandature, par exemple :

1. Favoriser le parcours professionnel de nos agents (accès au bilan de compétences, la Validation des Acquis de l'Expérience (VAE) et bien sûr la formation aux gestes de premiers secours),
2. La mise en place de campagnes de prévention au profit des classes primaires des écoles de la commune. (Prévention routière, harcèlement, et toujours l'indispensable apprentissage aux gestes de premiers secours)
3. Renégocier certains emprunts contractés par la commune avec des taux parfois très élevés. Les économies réalisées permettraient durant ce mandat de limiter la pression fiscale des foyers belinétois.

Dans l'intérêt de la commune, nous espérons que ces propositions retiennent toute l'attention de Monsieur le Maire. Nous profitons de ces quelques lignes pour souhaiter la bienvenue aux nouveaux belinétois (es). Nous espérons que votre installation et vos premiers pas à Belin Béliet vous ont été agréables. Notre page Facebook et notre site internet sont toujours à votre disposition en complément de notre adresse mail (notreadressemail@belinbeliet.fr) pour répondre à vos interrogations et vos attentes. Merci pour votre fidélité.

Rédouane LOUAZIZI

Intermarché

SUPER

BELIN-BELIET



POUR MIEUX MANGER AU MEILLEUR PRIX



Lieu-dit St-Vital –
25, route des Prés
Tel : 05.64.31.14.88

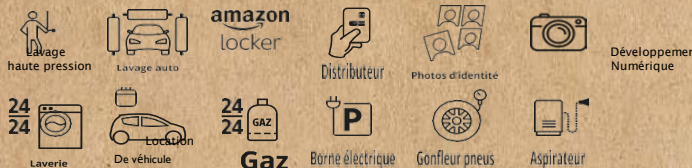

leDRIVE Intermarché



L'énergie est notre avenir, économisons-la !

TOUS UNIS CONTRE LA VIE CHÈRE

