

## TARIFS SERVICES ENFANCE-JEUNESSE

### TRANSPORT SCOLAIRE - 2017/2018 (Écoles maternelle et élémentaire)



	Tarifs par trimestre
Premier enfant *	36,37 €
Deuxième enfant * (-25 %)	27,27 €
Troisième enfant * (-50 %)	18,17 €
Quatrième enfant * (-75 %)	9,09 €

(\*) Empruntant le service

### RESTAURANT SCOLAIRE - 2017/2018 (Écoles maternelle et élémentaire)



	Tarifs par repas
Familles de 3 enfants ou + *	2,33 €
Familles de moins de 3 enfants *	2,51 €
Adultes	4,35 €

(\*) Fréquentant le restaurant scolaire de Belin-Bélieu

Les tarifs ci-dessous s'appliquent du 1<sup>er</sup> janvier 2017 au 31 décembre 2017

### ACCUEIL PERISCOLAIRE (matin et soir)

Quotient Familial	Tarif à l'heure APS MATIN	Tarif à la demi-heure APS SOIR
≤ 570 €	0,71 €	0,38 €
De 571 € à 825 €	0,76 €	0,41 €
≥ 826 €	0,84 €	0,43 €

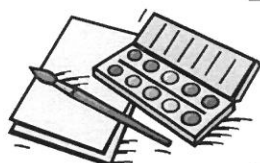

### APS DU MERCREDI ET ALSH DES VACANCES

Quotient Familial	APS MERCREDI	APS MERCREDI	ALSH VACANCES
	Tarif ½ journée SANS REPAS	Tarif ½ journée AVEC REPAS	Tarif journalier
≤ 400 €	1,13 €	3,73 €	4,78 €
De 401 € à 505 €	1,71 €	4,37 €	5,90 €
De 506 € à 570 €	2,10 €	5,45 €	6,72 €
De 571 € à 667 €	2,76 €	6,10 €	8,03 €
De 668 € à 824 €	3,88 €	7,25 €	9,42 €
De 825 € à 930 €	5,80 €	9,17 €	11,49 €
De 931 € à 1000 €	6,79 €	10,23 €	12,87 €
≥ 1001 €	8,38 €	11,88 €	15,22 €

### ACCUEIL TEMPS PLUS DE L'APS DU MERCREDI ET DE L'ALSH DES VACANCES

Le matin	1,06 €
Le soir	1,06 €

